



**LABORATOIRE D'ANALYSES VÉTÉRIAIRES**

9, allée Charles Cros - CS 70006  
31771 Colomiers Cedex FRANCE  
Tél. : +33 (0)5 34 50 50 90  
email : scanelis@scanelis.com  
www.scanelis.com



Vétérinaire

Cadre réservé à Scanelis

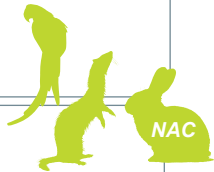

Vétérinaires : Vos résultats par mail .....

**Paiement comptant obligatoire sauf si :**

**Facturation à la CV**

Client en compte (Scanelis+)  
 Facturation ponctuelle

**Prise en charge**

Laboratoire : .....  
Code client labo : .....

**Professionnels (autre que CV)**

En compte (Scanelis+)  
Code client : C.....

**Paiement comptant**

En ligne par CB : Appelez-nous : 05 34 50 50 90  
Ref : .....  
N° transaction : .....  
 Chèque

**IMPORTANT** merci de compléter les commémoratifs afin que nous puissions vous aider à interpréter les résultats puis choisissez vos analyses au verso.

**Propriétaire**

● **Prénom, nom et adresse complète :**  
.....  
.....  
.....

● **E-mail (si envoi de facture) :** .....

● **Tél (si paiement en ligne) :** .....

Eleveur  Société  Animal assuré  
 Association, refuge, ...  Particulier

**Animal**

● **Espèce :** .....

● **Sexe :**  M  F

**Tech. de détermination (oiseaux) :** .....

● **Age :** .....

● **Nom :** .....

● **Bague / Puce :** .....

● **N° dossier :** .....

**Un formulaire par animal**

**Présence de signes cliniques (préciser ci-dessous)** ou  **Animal asymptomatique**

**Animal :**  mort  vivant

○ Signes généraux : ..... **Etat général :**  
○ Signes oculaires : .....  BEG  
○ Signes respiratoires : .....  MEG  
○ Signes digestifs : .....  
○ Signes nerveux : .....  
○ Autres : .....

● **Durée d'évolution des signes cliniques**  
 < 5 jours  5-15 jours  >15 jours

● **Dépistage antérieur :**  Non  Oui ● **Date :** .....  
Technique et résultats : .....

● **Statut vaccinal :**  
 Animal non vacciné contre la (les) maladie(s) suspectée(s)  Statut vaccinal inconnu  
 Primo-vaccination : 1ère injection Date : ..... Nom du vaccin : .....  
2ème injection Date : ..... Nom du vaccin : .....  
 Dernier rappel Date : ..... Nom du vaccin : .....

**Traitement en cours au moment du prélèvement :**  
 antiviral : .....  
 antibiotique : .....

Date de réalisation du (des) prélèvement(s) : .....

**Pratique** chronopost Pour bénéficier du service Chronopost Scanelis, j'imprime mon bordereau sur www.scanelis.com, rubrique Expédition/Chronopost (14 € TTC réglés avec les analyses ou facturés à la clinique/labo à réception)

## Oiseaux

## Furet

## Lapin

## Tarifs TTC 2023

### PCR par indication **PCR Quantitative**

(Tarifs hors frais de port)

- Oiseau 2** - PBFDF + Sexage ADN Scanelis 85 €  
Sang total (EDTA) et/ou Plume(s)
- Oiseau 3** - PBFDF + Polyoma + Chlam  
Sang total (EDTA) et/ou Plume(s) + Ec. cloacal+/-conj+/-choanal 115 €

### PCR à la carte **PCR Quantitative**

- Chlamydia**
  - Ec. cloacal (oiseau asymptomatique)
  - Ec. cloacal +/- conjonctival +/- choanal (selon signes cliniques)
  - Organes (foie, rate, rein)
- Mycobactéries**
  - Biopsie (lésions)
  - Organes : .....
- Polyomavirus des psittacidés (Avian Polyomavirus)**
  - Sang total (EDTA)
  - Plume(s)
  - Sang total (EDTA) + plume(s)
  - Organes (foie, rate, rein)
- Virus de la maladie du bec et des plumes (BFDV / PBFDF)**
  - Sang total (EDTA)
  - Plume(s)
  - Sang total (EDTA) + plume(s)
  - Organes (foie, rate, rein)
- Sexage ADN Scanelis**
  - Sang total (EDTA)
  - Plume(s)



Consultez sur le site de Scanelis " la liste des espèces sexables"

### PCR à la carte - Cochez les analyses souhaitées et les prélèvements réalisés **PCR Quantitative**

- Coronavirus du furet** animal asymptomatique
  - Ecouvillon rectal
- Coronavirus du furet** signes digestifs (uniquement)
  - Ecouvillon rectal
- Coronavirus du furet** atteinte systémique (PIF-like)
  - Sang total (EDTA)
  - Epanchement abdominal
  - LCS
  - Humeur aqueuse
  - Organes (foie, rein)
- Cryptosporidium sp.**
  - Ecouvillon rectal
- Giardia**
  - Ecouvillon rectal
- Toxoplasma gondii**
  - LCS
  - Organes : .....
- Virus de la Myxomatose**
  - Cellules conjonctivales
  - Cellules nasales
  - Cellules vaginales / prépucciales
  - Ecouvillon rectal
  - Biopsie cutanée
- RHDV1 + RHDV2** (virus de la VHD souche classique + variant)
  - Foie
  - Sang total (EDTA)
- Animal malade**
  - Urine
  - Cellules conj. +/- oropharyngées
  - +/- vag./prép.
- Animal asymptomatique**
  - Ec. rectal
  - Ec. de surface, Ec. d'environnement
- Risque contagieux**
  - Ec. rectal
  - Ec. de surface, Ec. d'environnement
- Mycobactéries**
  - Biopsie (lésions)
  - Ponction / biopsie ganglionnaire
  - Organes : .....
- Influenzavirus de type A (Grippe)**
  - Cellules oropharyngées +/- nasales +/- sang total (EDTA)
  - Lavage broncho-alvéolaire
  - Poumon
- Mycobactéries**
  - Biopsie (lésions)
  - Ponction / biopsie ganglionnaire
  - Organes : .....
- Option Typage Mycobactéries**
- Toxoplasma gondii**
  - LCS
  - Ponction / biopsie ganglionnaire
  - Organes : .....
- Option Typage Mycobactéries**
- Virus de la maladie aléoutienne (ADV)**
  - Sang total (EDTA)
  - Ecouvillon rectal
  - LCS
  - Organes (poumon, foie, rein, rate)
- Virus de la maladie de Carré**
  - Sang total (EDTA)
  - LCS
  - Organes (poumon, foie, rein, rate)
- SARS-CoV2**
  - Ec. oropharyngé + nasal
  - Poumon

Animal malade  
Animal asymptomatique  
Risque contagieux

Aide au choix des prélèvements et à l'interprétation sur notre site internet [www.scanelis.com](http://www.scanelis.com)

**Envoi des prélèvements** au Laboratoire Scanelis - 9 allée Charles Cros - CS 70006 - 31771 Colomiers Cedex - FRANCE Envoi possible en Chrono Médical Scanelis (+ 14€), bordereau sur [scanelis.com](http://scanelis.com)

**Délai de rendu des résultats**  **Process Standard** - délai garanti : **J + 2** à réception\* des prélèvements  
 **Process Urgent** (+ 14 €) - délai garanti : **J + 1** à réception\* des prélèvements

\* hors samedi - pour tout dossier reçu le jour J (sauf samedi) avant 10h, incluant les éléments nécessaires à son enregistrement (informations, règlement...); sous condition d'analysabilité des prélèvements reçus. Résultats transmis par e-mail

**PRELEVEMENTS PCR** **Fluides sur EDTA** Volumes mini recommandés Sang, épanchement : 0,5 mL Moelle osseuse : 0,1 mL LCS, humeur aqueuse : 0,3 mL Urine : 4 mL  
**Cellules sur écouvillon/cytobrosse dans un tube sec** **Jamais de tube hépariné** (même sans bille ou rincé, y compris pour les écouvillons/cytobrosses)  
**Organes sur flacon ou tube sec (JAMAIS de formol)** Sauf avis contraire de votre part, les prélèvements d'un même animal, envoyés simultanément, pourront être mélangés pour analyse PCR

### 1 PCR à la carte (pour 1 animal)

La première recherche (Sauf VHD)	55 €	.... €
RHDV1 + RHDV2 (VHD souche classique + variant)	85 €	.... €
La recherche supp d'un agent pathogène (même animal)	30 €	.... €
Supplément typage Mycobactéries	96 €	.... €

### 2 Sexage ADN Scanelis (oiseaux : psittacidés)

sexage ADN (seul)	35 €	.... €
30 € dès le 2ème oiseau		
sexage ADN (si autre PCR)	30 €	.... €
(si analyse complémentaire)		

### 3 OPTIONS France métropolitaine hors Corse

Chrono Médical Scanelis	14 €	.... €
Traitement <b>URGENT</b> (J+1 garanti *)	14 €	.... €

**TOTAL** .... €

