



9, allée Charles Cros - CS 70006  
31771 Colomiers Cedex FRANCE  
Tél. : +33 (0)5 34 50 50 90  
email : scanelis@scanelis.com  
www.scanelis.com



# Demande d'analyses PCR NAC

## 2024

Vétérinaire

Cadre réservé à Scanelis

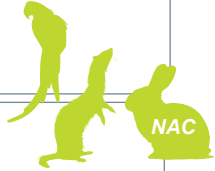

**Vétérinaires :** Vos résultats par mail .....

**Paiement comptant obligatoire sauf si :**

**Facturation à la CV**

- Client en compte (Scanelis+)
- Facturation ponctuelle

**Prise en charge**

Laboratoire : .....  
Code client labo : .....

**Professionnels (autre que CV)**

- En compte (Scanelis+)
- Code client : C.....

**Paiement comptant**

- En ligne par CB : Appelez-nous : 05 34 50 50 90  
Ref : .....
- N° transaction : .....
- Chèque

**IMPORTANT**

merci de compléter les commémoratifs afin que nous puissions vous aider à interpréter les résultats puis choisissez vos analyses au verso.

**Propriétaire**

● Prénom, nom et adresse complète :

.....  
.....  
.....

● E-mail (si envoi de facture) : .....

● Tél (si paiement en ligne) : .....

- Eleveur
- Association, refuge, ...
- Société
- Particulier
- Animal assuré

**Animal**

● Espèce : .....

**Un formulaire par animal**

● Sexe :  M  F

Tech. de détermination (oiseaux) : .....

● Age : .....

● Nom : .....

● Bague / Puce : .....

● N° dossier : .....

Présence de signes cliniques (préciser ci-dessous)

ou  Animal asymptomatique

Animal :  mort  vivant

- Signes généraux : .....
- Signes oculaires : .....
- Signes respiratoires : .....
- Signes digestifs : .....
- Signes nerveux : .....
- Autres : .....

Etat général :

- BEG
- MEG

● Durée d'évolution des signes cliniques

< 5 jours  5-15 jours  >15 jours

● Dépistage antérieur :  Non  Oui ● Date : .....

Technique et résultats : .....

● Statut vaccinal :

Animal non vacciné contre la (les) maladie(s) suspectée(s)  Statut vaccinal inconnu

Primo-vaccination : 1ère injection Date : ..... Nom du vaccin : .....

2ème injection Date : ..... Nom du vaccin : .....

Dernier rappel Date : ..... Nom du vaccin : .....

Traitement en cours au moment du prélèvement :

- antiviral : .....
- antibiotique : .....

Date de réalisation du (des) prélèvement(s) : .....

**Pratique**



Pour bénéficier du service Chronopost Scanelis, j'imprime mon bordereau sur [www.scanelis.com](http://www.scanelis.com), rubrique Expédition/Chronopost (14 € TTC réglés avec les analyses ou facturés à la clinique/labo à réception)

## Oiseaux

## Furet

## Lapin

## Tarifs TTC 2024

### PCR par indication **PCR Quantitative**

(Tarifs hors frais de port)

- Oiseau 2** - PBFDF + Sexage ADN Scanelis 85 €  
Sang total (EDTA) et/ou Plume(s)
- Oiseau 3** - PBFDF + Polyoma + Chlam  
Sang total (EDTA) et/ou Plume(s) + Ec. cloacal+/-conj+/-choanal 115 €

### PCR à la carte **PCR Quantitative**

- Chlamydia**
  - Ec. cloacal (oiseau asymptomatique)
  - Ec. cloacal +/- conjonctival +/- choanal (selon signes cliniques)
  - Organes (foie, rate, rein)
- Mycobactéries**
  - Biopsie (lésions)
  - Organes : .....
- Polyomavirus des psittacidés (Avian Polyomavirus)**
  - Sang total (EDTA)
  - Plume(s)
  - Sang total (EDTA) + plume(s)
  - Organes (foie, rate, rein)
- Virus de la maladie du bec et des plumes (BFDV / PBFD)**
  - Sang total (EDTA)
  - Plume(s)
  - Sang total (EDTA) + plume(s)
  - Organes (foie, rate, rein)
- Sexage ADN Scanelis**
  - Sang total (EDTA)
  - Plume(s)



Consultez sur le site de Scanelis " la liste des espèces sexables"

### PCR à la carte - Cochez les analyses souhaitées et les prélèvements réalisés **PCR Quantitative**

- Coronavirus du furet** animal asymptomatique
  - Ecouvillon rectal
- Coronavirus du furet** signes digestifs (uniquement)
  - Ecouvillon rectal
- Coronavirus du furet** atteinte systémique (PIF-like)
  - Sang total (EDTA)
  - Epanchement abdominal
  - LCS
  - Humeur aqueuse
  - Organes (foie, rein)
- Cryptosporidium sp.**
  - Ecouvillon rectal
- Giardia**
  - Ecouvillon rectal
- Toxoplasma gondii**
  - LCS
  - Organes : .....
- Virus de la Myxomatose**
  - Cellules conjonctivales
  - Cellules nasales
  - Cellules vaginales / prépucciales
  - Ecouvillon rectal
  - Biopsie cutanée
- RHDV1 + RHDV2** (virus de la VHD souche classique + variant)
  - Foie
  - Sang total (EDTA)
- Animal malade**
  - Urine
  - Cellules conj. +/- oropharyngées
  - +/- vag./prép.
- Animal asymptomatique**
  - Ec. rectal
  - Ec. de surface, Ec. d'environnement
- Risque contagieux**
  - Ec. rectal
  - Ec. de surface, Ec. d'environnement
- Mycobactéries**
  - Biopsie (lésions)
  - Ponction / biopsie ganglionnaire
  - Organes : .....
- Influenzavirus de type A** (Grippe)
  - Cellules oropharyngées +/- nasales +/- sang total (EDTA)
  - Lavage broncho-alvéolaire
  - Poumon
- Mycobactéries**
  - Biopsie (lésions)
  - Ponction / biopsie ganglionnaire
  - Organes : .....
- Option Typage Mycobactéries**
- Toxoplasma gondii**
  - LCS
  - Ponction / biopsie ganglionnaire
  - Organes : .....
- Option Typage Mycobactéries**
- Virus de la maladie aléoutienne (ADV)**
  - Sang total (EDTA)
  - Ecouvillon rectal
  - LCS
  - Organes (poumon, foie, rein, rate)
- Virus de la maladie de Carré**
  - Sang total (EDTA)
  - LCS
  - Organes (poumon, foie, rein, rate)
- SARS-CoV2**
  - Ec. oropharyngé + nasal
  - Poumon

Aide au choix des prélèvements et à l'interprétation sur notre site internet [www.scanelis.com](http://www.scanelis.com)

**Envoi des prélèvements** au Laboratoire Scanelis - 9 allée Charles Cros - CS 70006 - 31771 Colomiers Cedex - FRANCE Envoi possible en Chrono Médical Scanelis (+ 14€), bordereau sur [scanelis.com](http://scanelis.com)

**Délai de rendu des résultats**  **Process Standard** - délai garanti : **J + 2** à réception\* des prélèvements  
 **Process Urgent** (+ 14 €) - délai garanti : **J + 1** à réception\* des prélèvements

\* hors samedi - pour tout dossier reçu le jour J (sauf samedi) avant 10h, incluant les éléments nécessaires à son enregistrement (informations, règlement...); sous condition d'analysabilité des prélèvements reçus. Résultats transmis par e-mail

**PRELEVEMENTS PCR** **Fluides sur EDTA** Volumes mini recommandés Sang, épanchement : 0,5 mL Moelle osseuse : 0,1 mL LCS, humeur aqueuse : 0,3 mL Urine : 4 mL  
**Cellules sur écouvillon/cytobrosse dans un tube sec** **Jamais de tube hépariné** (même sans bille ou rincé, y compris pour les écouvillons/cytobrosses)  
**Organes sur flacon ou tube sec (JAMAIS de formol)** Sauf avis contraire de votre part, les prélèvements d'un même animal, envoyés simultanément, pourront être mélangés pour analyse PCR

### 1 PCR à la carte (pour 1 animal)

La première recherche (Sauf VHD)	55 €	.... €
RHDV1 + RHDV2 (VHD souche classique + variant)	85 €	.... €
La recherche supp d'un agent pathogène (même animal)	30 €	.... €
Supplément typage Mycobactéries	96 €	.... €

### 2 Sexage ADN Scanelis (oiseaux : psittacidés)

sexage ADN (seul)	35 €	.... €
30 € dès le 2ème oiseau		
sexage ADN (si autre PCR)	30 €	.... €
(si analyse complémentaire)		

### 3 OPTIONS France métropolitaine hors Corse

Chrono Médical Scanelis	14 €	.... €
Traitement <b>URGENT</b> (J+1 garanti *)	14 €	.... €

**TOTAL** .... €

